



JUSTIÇA ELEITORAL

TRIBUNAL SUPERIOR ELEITORAL

Certidão

Certifico que, de acordo com os assentamentos do Cadastro Eleitoral e com o que dispõe a Res.-TSE nº 21.823/2004, a eleitora abaixo qualificada **ESTÁ QUITE** com a Justiça Eleitoral na presente data.

Eleitora: **LIZIA DE OLIVEIRA CARVALHO**

Inscrição: **050920971090** Zona: 136 Seção: 227

Município: 93734 - GOIÂNIA UF: GO

Data de Nascimento: 01/01/1986 Domiciliada desde: 08/05/2002

Filiação: CELINA FELIPE DE OLIVEIRA CARVALHO

LUCIO SILVA DE CARVALHO

Certidão emitida às 07:54 de 30/07/2010

Res.-TSE nº 21.823/2004:

"O conceito de quitação eleitoral reúne a plenitude do gozo dos direitos políticos, o regular exercício do voto, salvo quando facultativo, o atendimento a convocações da Justiça Eleitoral para auxiliar os trabalhos relativos ao pleito, a inexistência de multas aplicadas, em caráter definitivo, pela Justiça eleitoral e não remetidas, excetuadas as anistias legais, e a regular prestação de contas de campanha eleitoral, quando se tratar de candidatos."

A plenitude do gozo de direitos políticos decorre da inocorrência de perda de nacionalidade; cancelamento de naturalização por sentença transitada em julgado; interdição por incapacidade civil absoluta; condenação criminal transitada em julgado, enquanto durarem seus efeitos; recusa de cumprir obrigação a todos imposta ou prestação alternativa; condenação por improbidade administrativa; conscrição; inelegibilidade; e opção, em Portugal, pelo estatuto da igualdade.

Esta **certidão de quitação eleitoral** é expedida gratuitamente. Sua autenticidade poderá ser confirmada na página do Tribunal Superior Eleitoral na Internet, no endereço: <http://www.tse.gov.br>, por meio do código

DE4F.B1OK.CHO4.OQXK

[Imprimir](#)



Governo do Estado de Goiás
 Secretaria de Estado de Ciência e Tecnologia
Universidade Estadual de Goiás



(Curso reconhecido pela Portaria nº 313 de 25/02/92 - D.O.U. de 26/02/92 e prorrogado pela Portaria nº 2.413 - D.O.U. de 08/07/05)

O REITOR DA UNIVERSIDADE ESTADUAL DE GOIÁS, no uso de suas atribuições, tendo em vista a conclusão do curso de graduação em LETRAS-PORTUGUÊS/INGLÊS E RESPECTIVAS LITERATURAS no ano letivo de 2007 e o termo de colação de grau em 20 de fevereiro de 2008, confere o título de

LICENCIADO

a

LÍZIA DE OLIVEIRA CARVALHO

brasileira, nascida a 01 de janeiro de 1986 em Goiânia-Goiás, cédula de identidade nº 4787709 DGPC-GO; outorga-lhe o presente diploma, a fim de que possa gozar de todos os direitos e prerrogativas legais.

Prof. Luiz Antônio Arantes
 Reitor

Anápolis, 27 de novembro de 2008

Lízia de Oliveira Carvalho
 Diplomada

Retireira Municipal de Fátima
 AUTE N.º 4.340
 Apresenta cópia comete com o arguio
 CARGOS TO. 201011610
 Cláudia M. de Souza
 Assistente Administrativo
 Val. 201011610





POLEGAR DIREITO

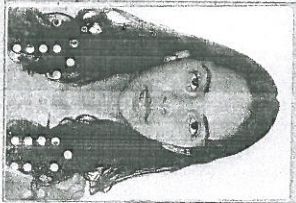

Lizia de Oliveira Carvalho
ASSINATURA DO TITULAR

CARTEIRA DE IDENTIDADE

TIOMAS ORES & SOUZA

NOME **LIZIA DE OLIVEIRA CARVALHO**

FILIAÇÃO **LUCIO SILVA DE CARVALHO**
CELINA FELIPE DE OLIVEIRA CARVALHO

GOIANIA-GO
NATURALIDADE

01/JAN/1986
DATA DE NASCIMENTO

DOC. ORIGEM C.NAS. 124588 FLS. 188 L. 617 GOIANIA-GO
2 ZONA EM 02/01/1986

CPF 009205591-58

23773480

ASSINATURA DO DIRETOR
LEI Nº 7.116 DE 29/08/63

REPÚBLICA FEDERATIVA DO BRASIL

TÍTULO ELEITORAL

NOME DO ELEITOR

LIZIA DE OLIVEIRA CARVALHO

DATA DE NASCIMENTO

Nº INSCRIÇÃO

D.V.

ZONA

SEÇÃO

01/01/1986

050920971090

136

277

MUNICÍPIO / UF

DATA DE EMISSÃO

GOIANIA/GO

08/05/2002

ELEITORAL

Benedito Soares TAMARGO NETO
Juiz Eleitoral

Central de Atendimento - Goiânia

REPÚBLICA FEDERATIVA DO BRASIL

POLEGAR DIREITO

Lizia de Oliveira Carvalho
ASSINATURA OU IMPRESSÃO DIGITAL DO ELEITOR

VALIDO SOMENTE COM MARCA D'ÁGUA - JUSTIÇA ELEITORAL



Registro
Civil
A cidadania começa aqui

Estado do Tocantins - Comarca de Palmas
404 Sul, Av. LO 11 Lt. 10 - Fone: (63) 3214-1075
email: registropalmas@hotmail.com
Rosângela Ribeiro Alves - Oficial

Folha 009 Termo 005263
CERTIDÃO DE CASAMENTO

EUVALSON BERRA SILVA e ROSIZIA FERNANDES DOS SANTOS SILVA
EU, de nacionalidade brasileira, solteiro, Professor, natural de Goiânia, com endereço em Rua 139 nº 15 de Goiânia de 1988, filho de LUCIO SILVA DE CARVALHO e de CELINA FELIPE DE OLIVEIRA CARVALHO.

Observação: Nada consta



Rosângela

*Para obtenção de Palmas
11 - E - L - AÇÃO
Assente copia conforme com o original
em 30/07/2010
Rosângela
Assistente Administrativo*



MINISTÉRIO DA FAZENDA
Secretaria da Receita Federal

CPF

Cadastro de Pessoas Físicas

Número de Inscrição
009.205.591-58

Nome
LIZIA DE OLIVEIRA CARVALHO

Nascimento
01/01/1986

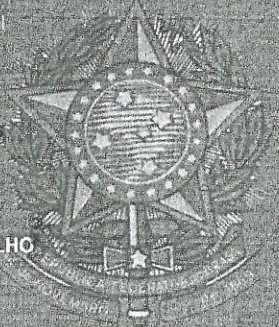



PREFEITURA MUNICIPAL DE PALMAS
SECRETARIA DE PLANEJAMENTO E GESTÃO

TERMO DE POSSE

Nos termos do art. 13 da Lei Complementar nº 008, de 16 de novembro de 1999, a Prefeitura Municipal de Palmas através de seu representante legal, investe em cargo público municipal o (a) servidor (a) abaixo qualificado no cargo e condições a seguir especificado.



Da Nomeação e Posse:

Decreto DECRETO	Data do Decreto: 22/07/2010	Data da Posse: 30/07/2010
Cargo Investido: PROFESSOR – LÍNGUA PORTUGUESA	Caráter: Efetivo (X) Comissão ()	
Secretaria: SECRETARIA MUNICIPAL DE EDUCAÇÃO		

Dados do Empossado

Nome Completo LIZIA DE OLIVEIRA CARVALHO						
Sexo Masculino () Feminino (X)	Data de Nascimento 01/01/1986	Estado Civil CASADA	C.P.F 009.205.591-58			
Nome da Mãe CELINA FELIPE DE OLIVEIRA CARVALHO						
Nome do Pai LUCIO SILVA DE CARVALHO						
PIS/PASEP 206.08680.29-4	Carteira de Identidade nº. 4787709 2ª VIA	Órgão Expedidor SSP	UF GO	Data de Emissão 18/05/2006		
Naturalidade GOIÂNIA - GO	Título 050920971090		Data de Emissão 08/05/2002	Zona 136	Seção 227	
Nacionalidade BRASILEIRA	Certificado Militar XXXXXXXXXX		Região XXXXXXXXXXXXXXXXXX	UF XXXX		
Grau de Instrução SUPERIOR	Pós-Graduação XXXXXXXXXX					
Endereço Completo 403 NORTE AL. 09 Nº 39 LT. 22 CEP: 77.001-498			Telefone 3224-2770/ 9204-0079			

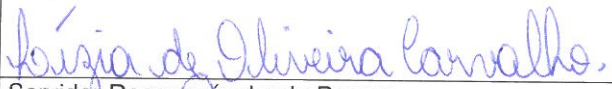
Assinaturas

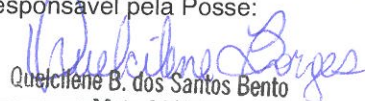
Empossado: 	Empossante: 
Servidor Responsável pela Posse:  Queclene B. dos Santos Bento Mat.: 31801 Secretaria Mul. Planejamento e Gestão	Wisley Oliveira de Sousa Chefe de Gabinete Port. Nº. 018/2009 Secretaria de Planejamento e Gestão



Diário Oficial

DO MUNICÍPIO DE PALMAS

ANO I Nº 85

PALMAS - TO, SEGUNDA-FEIRA, 26 DE JULHO DE 2010

SUMÁRIO

ATOS DO PODER EXECUTIVO	1
Secretaria Municipal de Governo	8
Secretaria Municipal de Planejamento e Gestão	8
Secretaria Municipal de Finanças	8

ATOS DO PODER EXECUTIVO

DECRETO DE 22 DE JULHO DE 2010

Nomeia candidatos aprovados no Concurso Público homologado através do Decreto nº 152, de 22 de julho de 2010, nos cargos que especifica.

O **PREFEITO DE PALMAS**, no uso da atribuição que lhe confere o art. 71, inciso III, da Lei Orgânica do Município, combinada com a Lei nº 1.445, de 14 de agosto de 2006, e consoante o que consta dos Processos nº 26753/10 e 26988/10, resolve

NOMEAR os candidatos relacionados nos Anexos I, II e III deste Decreto, para exercerem os cargos de Nível Fundamental (Incompleto), Médio e Superior, do quadro de pessoal da Secretaria Municipal da Educação, em caráter efetivo, a partir desta data, em virtude de habilitação em concurso público.

Palmas, aos 22 dias do mês de julho de 2010, 22º ano da criação de Palmas.

RAUL FILHO
Prefeito de Palmas

ANEXO I AO DECRETO DE 22 DE JULHO DE 2010.

NÍVEL FUNDAMENTAL (INCOMPLETO)

VAGAS DE PORTADORES DE NECESSIDADES ESPECIAIS

Agente Administrativo Educacional

Classificação	Nome
1	MARIA APARECIDA MENDES SILVA
2	RAPHAEL ARAUJO BENTES
3	NOEMI BISPO ARANTE
4	CEZAR AUGUSTO RIBEIRO DE SOUZA
5	ELIO CASTRO DA SILVA
6	KAMILA MATOS BARROSO
7	NOEL PEREIRA DO SANTOS
8	PATRICIA MENDES COSTA

VAGAS DE AMPLA CONCORRÊNCIA

Agente Administrativo Educacional

Classificação	Nome
1	GLAYDSON BATISTA BOTELHO
2	GERLAN CARLOS SILVA
3	GLENDA GRAMACHO DA SILVA

4	JULIANA BATISTA NUNES
5	JOSE RESPLANDE DA SILVA
6	WESLEY BANDEIRA PINHEIRO
7	RAIMUNDO NONATO ALVES VIDAL
8	DANILO PEREIRA PIRES
9	ELIASIBE FERREIRA ROSA
10	WAGNER BRITO DE ARAÚJO
11	DONIZETE DA SILVA ALMEIDA
12	ANA CAROLINE CASTRO BARBOSA
13	CELIO CUNHA SANTOS
14	ELIOMAR RIBEIRO MARTINS
15	JAIRO PEREIRA BRITO
16	EDVALDO MACHADO DA SILVEIRA
17	CLEONICE DE SOUZA D'ABADIA
18	ODILON ANDRADE FILHO
19	LUANA RAQUEL COSTA PORTO
20	DANNIELY ROSA DE SOUZA
21	ELVIRA MARIA ALVES DA LUZ
22	WANESSA CARDOSO BERNARDES
23	MATEUS HENRIQUE CRUZ MOREIRA
24	EUGENIO JOSE GIOPPO NUNES
25	MARCIA ALVES DA LUZ
26	ERICE KATRINNY SOARES ALVES
27	ROBERTO FERREIRA PINHEIRO
28	MARCELO OLIVEIRA DE FRANÇA
29	NARA LYGIA SILVA TEIXEIRA
30	ANIZIO DE ARAUJO COSTA NETO
31	REJANE SILVA SOUSA
32	EDGARD OLIVEIRA DOS SANTOS
33	GEOVANA PEREIRA DA SILVA
34	WALBER MOURA GOMES
35	TATIANE FERREIRA DE SOUZA
36	MARIA LÚCIA DA COSTA
37	OSMAN RIBEIRO CORADO
38	ALIANE ANDREIA SOARES DE OLIVEIRA TORRES
39	BELSAZAR DA SILVA FROTA
40	VILMAR OLIVEIRA SOUSA
41	ELZIVAN DE ARAÚJO MARTINS
42	GARDÊNIA DIAS DOS SANTOS
43	WAGNO BARBOSA DE OLIVEIRA
44	SANSÃO JOSE BOTELHO JUNIOR
45	FERNANDO SOUZA DE AZEVEDO
46	JOSÉ IVAN ALVES BARRIOS
47	ALDNEY MOREIRA SOUSA
48	ADRIANO XAVIER DE OLIVEIRA
49	ANA OLGA PEREIRA DA CRUZ
50	ANYKELLY SILVA NONATO
51	SAMUEL SOARES DE ALMEIDA
52	VALERIA COSTA TAVARES
53	FRANCINEURA DE LIMA MILHOMEM
54	JANAINE VIRGINIA NOLETO
55	GERALDO BORGES NOGUEIRA
56	EDINALDO PEREIRA ARAUJO
57	JOÃO MARTINS DOS SANTOS FILHO
58	CARLA RAFAELA RODRIGUES DOS SANTOS
59	CLAUDIO BAIA PEREIRA
60	BELZINEIDE RIBEIRO RAMOS
61	YGUARAN RODRIGUES REIS
62	NAYARA GUALBERTO CARDOSO
63	CRISTIANE TELLES DE SOUZA RIBEIRO
64	WELDON SILVA DE CASTRO
65	RICARDO CUNHA DOS SANTOS
66	EDUARDO DA CONCEICAO
67	MARIA EKE DE OLIVEIRA
68	HOSANIAS DA SILVA ROSA
69	LEANI RODRIGUES MACIEL



70	MARCIA DA LUZ FREITAS	131	REIJANE DE JESUS FERNANDES DOS REIS
71	ROSILDA MELO MARTINS	132	EDIVANE ROCHA MIRANDA
72	LEIDIANE BORGES DA SILVA	133	JULINELDO DA ROCHA SOUSA
73	DAYANNE RODRIGUES PAIVA	134	JAILK PEREIRA SANTOS
74	MARA BARROS CARNEIRO	135	LUIZ ANDRÉ MARÇAL
75	MARINALVA DA SILVA BRITO LEMOS	136	FERNANDO JOSÉ DE SOUZA
76	JUNIA CERQUEIRA MARTINS	137	COSME ANDRÉ TEIXEIRA LIMA
77	THYAGO RUSSEL MARQUES	138	MARINETE QUISSIANE LOPES DA LUZ
78	MARIA DAS GRAÇAS ALEXANDRE DA SILVA	139	ROSINEIDE PEREIRA DE CARVALHO TITO
79	ARELY LACERDA RODRIGUES	140	ADEANE PEREIRA DA SILVA MENDES
80	ENRIBERGUISON MORAES BATALHA	141	MARIA DE NAZARÉ MIRANDA DOS SANTOS
81	MARIZE SOUZA PINTO ALVES CORRÉA	142	KARITA MARIANO MACIEL FREIRE
82	JESUS GOMES DA SILVA	143	WRISLHA RODRIQUES LOPES
83	DIANA MARIA PEREIRA BRITO	144	PEDRO DE ALCANTARA FARIAS DE SOUSA
84	RAQUEL DE AGUIAR DUTRA	145	MARINÉZ BARBOSA GAMA
85	LAURECY FERREIRA DA SILVA	146	ROSIMEIRE FERREIRA DE MELO
86	ANDRA ALVES DOS SANTOS	147	ELIZABETH ALVES SAMPAIO
87	GISLANE CARVALHO DA SILVA CALDAS	148	SILVANIA ARSEGO
88	MARIA EUNICE TEIXEIRA CHAVES BISPO	149	MARIA CÍCERA CORRERIA LEITE
89	JANIO SANTOS DA SILVA	150	CARLOS EDUARDO MOREIRA DA SILVA
90	JULIANA FEITOSA GOMES	151	ROZANGELA MARQUES COSTA
91	ROSILENE DA COSTA PORTO	152	HERINEYDE BATISTA CARDOSO
92	ELIENE MARTINS LOPES	153	RAPHAEL SOARES DA CRUZ
93	IÉDA CARDOSO DOS SANTOS	154	IRAILDES SOUZA CAMPOS
94	JAILMA PEREIRA DA CRUZ MARTINS	155	RENATA SOARES SILVA
95	GLEICIENE BATISTA DA SILVA	156	MARCUS PAULO ANDRADE TAVARES
96	JOAQUIM JOSE DE ALMEIDA NETO	157	MARCIO LOPES FERREIRA
97	EVANDRO BALBINO MENEZES	158	ELIDA MAYARA DA SILVA MALHÃO
98	KEITIANE MORAIS XAVIER	159	GENILDA LIMA DE ARAUJO
99	TELMA PEREIRA DA GLORIA	160	DEUSANIRA FERREIRA BATISTA DE CARVALHO
100	RAIANE SILVA ARRUDA	161	MARIA DAS DORES PEREIRA
101	YARLLA MARTINS GONÇALVES SILVA	162	MARIA JOSE DOURADO MESQUITA
102	RANYERE ALVES LUZ	163	LIVIA CRISTINA DOS SANTOS COSTA
103	SINAI AGUIAR GALVÃO	164	LAZARA MENDES DOS SANTOS
104	MAURIZA FERREIRA COUTO	165	MARIA DO SOCORRO CHAVES DA ROCHA
105	OSMAR ALVES DE OLIVEIRA	166	JOSINEIDE PEREIRA MOURA
106	AURICELIA PEREIRA DOS SANTOS E SILVA	167	SUELY COSTA DE OLIVEIRA
107	LEANDRO CARVALHO RODRIGUES	168	FABIANE SOUZA CORREA
108	GERIVALDO SILVA DE SOUZA	169	APARECIDO SILVA SANTOS
109	UILSON CARVALHO DE BARROS	170	FRANCISCO DA SILVA COSTA
110	VICENTE ELIAS DE MACEDO JUNIOR	171	ANGELA MARIA SOUSA DE OLIVEIRA
111	SHIRLAY CROMWELL E SOUSA	172	MARIA DOS REIS PEREIRA DA SILVA
112	CLAUDINEY PEREIRA DA CRUZ	173	IARLLA ALMEIDA BRANCO
113	MARIO ALVES DA SILVA	174	JANAINA NASCIMENTO CONCEIÇÃO
114	JOSE VALDIMAR RODRIGUES LEMOS	175	ANDREIA ANDRADE SANTOS
115	ANDRE LUIZ SOARES DE OLIVEIRA	176	NATANAEL MELQUIADES DOS SANTOS
116	EUNICE PONTE ARAUJO	177	FLÁVIO MARQUES DE SOUZA
117	MARIA BRANDÃO SOUZA VIEIRA	178	VALDEMAR FERREIRA DA SILVA
118	WELLIGTON ESTEVÃO DA SILVA	179	SILVANA ARAUJO ALMEIDA
119	HAROLDO EMERSON PEREIRA DA CRUZ	180	ANTONIA RIBEIRO MARINHO ROCHA
120	NISLAN DE SOUZA CERQUEIRA	181	ADRIANA MARTINS DA SILVA ARAÚJO
121	ANDRÉ LUIZ XAVIER MENDANHA	182	MARIA APARECIDA MENDES DOS SANTOS
122	EDDIE LAWSON RIBEIRO MARTINS	183	JAIR MIGUEL DA CRUZ
123	IVANEIDE FRANCISCA DA COSTA	184	ANALINA ALVES BARROS RIBEIRO
124	ROSILETE PEREIRA DE BRITO	185	AUGUSTO CONCEIÇÃO DA SILVA
125	MARIA REGINA DA SILVA RODRIGUES	186	PAULA MARTINS BARROS
126	CRISTINA FORMIGA	187	CLEOMAR VIANA ARAÚJO
127	DAYANA ALVES DE SOUSA	188	VINICIUS SOARES SILVA
128	ELIENE JUSTINIANO DAS NEVES	189	RONNIZYA BRITO LIMA
129	JACIRENE NEIVA SOARES	190	JANICE DO PRADO ALMEIDA
130	LUANA LOPES DE SOUSA	191	ANTONIO BARREIRA GOMES

PREFEITURA MUNICIPAL DE PALMAS

ESTADO DO TOCANTINS

RAUL DE JESUS LUSTOSA FILHO
Prefeito de Palmas

SECRETARIA MUNICIPAL DE GOVERNO
DIÁRIO OFICIAL DO MUNICÍPIO DE PALMAS

IDERLAN SALES DE BRITO
Diretor do Diário Oficial

IVORY DE LIRA AGUIAR CUNHA
Secretário Municipal do Governo

<http://www.palmas.to.gov.br/diariooficial>
502 Sul - Avenida NS 02 - Paço Municipal - CEP: 77021-900
Palmas - TO
CNPJ: 24.851.511/0001-85
Fone: (63) 2111-2507

LUCAS DANIEL SOUZA PAIVA
Gerente de Editoração e Publicação Eletrônica

CAROLINA SANTOS DE SOUSA
Gerente de Revisão e Administração

192	MARIA ZULEIDE CORREIA DE CARVALHO	269	ANTONIO OLIVEIRA LIMA FILHO
193	MAYCON SANTOS BRANDÃO	270	MARIA VIEIRA DE SOUSA
194	FABIO RODRIGO BARRA DE OLIVEIRA	271	FRANSUILA DE CONCEIÇÃO GOMES DA SILVA
195	CINTIA COSTA EGIDIO	272	FRANCISCA REGILANIA MARTINS BORGES
196	MARIANE DIAS DE SOUZA	273	DEISE ADRIANA DA SILVA
197	JULIANA JÚLIA DA SILVA	274	JOSENILDES SILVA MAGALHAES
198	ANA CLAUDIA DA SILVA CAVALCANTE	275	MARCIA LUIZ MARTINS
199	HYDELMARA FERREIRA DE SOUSA	276	MARIA DA CRUZ LIMA SILVA
200	SUSLEY DOS SANTOS TEIXEIRA QUIRINO	277	SEBASTIÃO PACHECO NEVES
201	HERICA BARROS DE OLIVEIRA	278	ALEXANDRO PIRES DOS SANTOS
202	AELMA MINEIRO PEREIRA	279	REGINALDO DE SOUZA BRAZ
203	ALAN AGUIAR ARAÚJO	280	JOSEENE GOMES SILVA
204	ADRIANO DA SILVA OLIVEIRA	281	OLGANI RODRIGUES GOMES
205	LEONARDO COSTA LIMA	282	ELTON JOHN FERREIRA DE CARVALHO
206	ADAILTON RIBEIRO DA RUZ	283	ALESSANDRA DE SOUZA MARTINS
207	SERGIO DE OLIVEIRA SOUSA	284	SUANE SILVA DE OLIVEIRA
208	CRISTIANE AGUIAR ALVES	285	OSMAIR PEREIRA MAIA NETO
209	ROMULO PEREIRA DE GODOI	286	EVANILDE ARCANJO DA SILVA
210	JOAQUIM DAANUNCIÇÃO PINTO DE CERQUEIRA	287	LEANDRO FERREIRA MARTINS
211	DARLLEM TAVARES DE OLIVEIRA	288	LUANA CANDIDO
212	CARLA DA COSTA TENÓRIO	289	AVONILSON RIBEIRO AMORIM
213	JAZIA YUSKA LOPES FAÇANHA	290	FLÁVIA MARTINS SILVA DE CARVALHO
214	JAQUELINE MENDES DE SOUSA	291	CANDIDO ALVES DE LIMA
215	VANEZIA NUNES DA SILVA CARVALHO	292	MARIA DE JESUS PEREIRA DA SILVA MACHADO
216	CLAUDIA TAVARES COSTA	293	SANNA SHIRLEY DOS SANTOS CARDOSO
217	JACILENE BATISTA DA SILVA	294	LÉYDSON LOPES OLIVEIRA
218	ADRIANE DE FARIAS CAETANO	295	DÉBORA RODRIGUES DOS SANTOS
219	JULIANA DA SILVA AMORIM	296	FRANCISCO DE ASSIS BARBOSA
220	ELCIVANIA SOUSA SANTOS SILVA	297	EDILMA SILVA DE OLIVEIRA
221	ELENILZA RIBEIRO SANTOS	298	MARIVANIA RODRIGUES PINTO
222	MARIA DE LOURDES SOARES DA SILVA	299	ESMERALDA SOARES DOS SANTOS
223	ELENICIA PEREIRA RICARDO MORAIS	300	MARIA DA CRUZ DOS SANTOS MOREIRA
224	DIONEY TYALLES CAVALCANTE BARROS	301	LUCIA DOS SANTOS MILANEZ
225	VICTOR OLIVEIRA DORTA	302	MARIA DE FÁTIMA PEREIRA SOARES FERREIRA
226	BAZILIA MARIA DE JESUS NETA	303	DANUSIA DE JESUS OLIVEIRA
227	ROSANEA SILVA MELO	304	WAGNER PEREIRA DA SILVA
228	FLAVIANE APARECIDA BARBOSA	305	DEIVYS SOUSA FREITAS
229	HELIO ALVES DOS SANTOS	306	WEDER JAIME AFONSO DA SILVA
230	ANA DE CASTRO NOGUEIRA DA SILVA	307	ANA JÚLIA DINIZ FELIPE
231	ADRIANA GONÇALVES DA COSTA	308	KELY BARBOSA DA SILVA
232	GRACE ALENCAR FERREIRA	309	RAILAN SANTANA VELOSO
233	LEIDIVAN PASCOAL VIRGILIO	310	CLERES CONCEIÇÃO ALVES
234	LINDOMAR GONÇALVES DA SILVA	311	LUCIANO CAETANO DE SOUSA
235	JOÃO DA SILVA MAGALHÃES	312	SUENAM SIMÃO ARAÚJO
236	ARLESON SILVA SOUSA	313	BENEDITA CARVALHO DOS SANTOS
237	FRANCISCO KENEDY FERREIRA AVELINO	314	REINALDO GABRIEL SILVA
238	PABLUANA PEREIRA PINTO	315	VALQUIRIA DIAS PEREIRA
239	ALVANIZA LOPES DE ALMEIDA	316	CELSIANO RODRIGUES MATOS
240	GILMAR FRANCISCO VIEIRA	317	SILMARA LIMA RODRIGUES DA SILVA
241	ADRIANO BARROS SOARES	318	MARIA JOSÉ ALVES
242	MARIVAN PEREIRA DE SOUZA	319	IRONILDO SANTOS DE OLIVEIRA
243	KETLIN SANTOS DA SILVA	320	JASON DE SOUZA BARROS
244	NELDIRENE CONCEIÇÃO ALVES	321	EDNILSON RABELO
245	DANIEL OLIVEIRA E FREITAS	322	GILDECY DA SILVA RIBEIRO
246	JESSICA VANNUCE TORRES GUIMARAES	323	CLAUDIO FERREIRA DA SILVA
247	CÁSSIA ALMEIDA DOS SANTOS BEZERRA	324	MARÍA FERREIRA CAMPOS COSTA
248	LUCI MARI ELYSEU BERTIN	325	MAXWELL LUSTOSA COELHO
249	MISLEY ROCHA MOREIRA	326	CLEIDE NASCIMENTO FERREIRA
250	LETICIA ALVES DA SILVA	327	TATIANA COSTA CARVALHO
251	ROSIENE PEREIRA DE OLIVEIRA	328	ROBERTO DE OLIVEIRA SILVA
252	JANECLIDE FERNANDES DE PAIVA	329	LEIDY VANIA PEREIRA DA SILVA NERES
253	RAIMUNDA DE ALMEIDA	330	KELIANE SOUSA CAVALCANTE
254	JAILDA JESUS DA CRUZ	331	EDCARLOS REZENDE NESTOR
255	CINTIA RODRIGUES DOS SANTOS CARVALHO	332	AMARCELO CAVALCANTE DE SOUZA
256	AUREA ASSUNÇÃO SILVA	333	GRACIELE ARSEGO
257	HELENA FACUNDES DE FRANÇA	334	RAYANE BONFIM NUNES
258	GRACILENE SILVA INACIO	335	DIONEY FERNANDES CARDOSO
259	GILZA MARIA BARROS DE ALMEIDA	336	JOSE AUGUSTO FERREIRA DA SILVA
260	LÍNEUZA REZENDE PINTO BARBOSA	337	HUDSON FIGUEIRA BORGES
261	CELMA FERREIRA DE MORIAS	338	MARIA GORETTI GUIMARÃES BENMUYAL DA COSTA
262	NOELIA GUALBERTO DOS SANTOS LIRA	339	JUVERCINO GOMES DE OLIVEIRA
263	MARTINHA PEREIRA NUNES	340	ADRIANA MARIA PINTO
264	ANTONIO FRANCISCO BARROS NEVES	341	VILMA PEREIRA ALVES
265	RITA DE CASSIA MAGALHÃES LIMA	342	MÁRCIO DE JESUS SOUSA
266	LUANA GOMES DA SILVA		
267	MARILIA GARCIA DE OLIVEIRA		
268	MÁRCIA CARVALHO ALVES		

**VAGAS DE PORTADORES DE NECESSIDADES
ESPECIAIS**

55

RÍZIA BARBOSA DOS SANTOS

Agente de Transporte Educacional

Classificação	Nome
1	VILMONDES FERREIRA FEITOSA

VAGAS DE AMPLA CONCORRÊNCIA

Agente de Transporte Educacional

Classificação	Nome
1	ROBERTO MONTEIRO MARTINS

ANEXO II AO DECRETO DE 22 DE JULHO DE 2010.

NÍVEL MÉDIO

Técnico Administrativo Educacional

Classificação	Nome
1	KAREN LÚCIA BRAGA CAMPOS
2	CAMILA SOUSA BRUNO
3	CARLOS CESAR MENDONÇA FILHO
4	ANA CAROLINE DE SOUSA BARROS
5	THIAGO TEIXEIRA LIMA
6	ALLAN CARLOS DO NASCIMENTO SILVA
7	SAMUEL DE PAULA FARIA
8	PEDRO HENRIQUE GOMES PAIVA
9	KAMILA SOUSA PRADO
10	JÉSSICA ALVES FREITAS
11	SAMUEL COSTA SANTOS
12	TATIANE FEIJAO ARAUJO
13	VICTOR RODRIGUES CARNEIRO
14	TÁSSIO GONÇALVES BALIZA
15	IAGO DOS SANTOS SANTANA DE SOUSA
16	KLEBER ALVES DE CARVALHO
17	CLEYTON DE MELO LIMA
18	FRANCISCO GONÇALVES SABÓIA NETO
19	CARINE DE OLIVEIRA NUNES
20	VICTÓRIA LIMA DA SILVA FERNANDES
21	RAIANNY DIAS MIRANDA
22	FABIANA SOARES BARBOSA
23	ZULMIRA CRISTINA CORREA
24	WERLEM HENRIQUE RODRIGUES ITO
25	HUGO SIQUEIRA CAMPOS LOURENÇO
26	PAULO SÉRGIO CUNHA DE CASTRO
27	THEARLISMAR SOARES DE ARAÚJO
28	JHONATAN GOMES FERREIRA
29	WESLEY LIMA DE SOUSA
30	JORGE RICARDO MOURA
31	HELLEN EMILY DE SOUSA ROCHA
32	ANDRESSA PEREIRA ADORNO
33	PAULO HENRIQUE GOMES MENDES
34	CRISTIANO PEREIRA REIS
35	JOSE DE FREITAS MARTINS JUNIOR
36	ANDRE FERREIRA DE MEDEIROS AVILA
37	CINTHIA COSTA SOUZA
38	LUDMILA CORREIA DA SILVA HONORIO E SANTOS
39	CHARLES VAGNO PIRES DRUMOND
40	MÁRCIO CARVALHO DOS SANTOS
41	DENIS SOUSA CRUZ
42	ISRAEL FILLIP DA SILVA PONTES
43	CARLA SUELY PEREIRA MADEIRA
44	MURILO LIRA CUNHA DIAS
45	LARISSA RIBEIRO DE REZENDE
46	ISA MICHELLE BEZERRA SILVA
47	ROSIMAR ALVES DE BRITO
48	THÁINA DE CASTRO SARAIVA
49	UELITON MAXIMO DA CUNHA
50	PAULO AUGUSTO RODRIGUES ALVES DE ARAÚJO
51	MEXWENDELL GOMES DE MORAES
52	LUCAS VANDERLEY ALENCAR
53	IVANA GABRIELA CARVALHO
54	LILIAN CARVALHO LOPES FERNANDES

Professor (Modalidade Normal)

Classificação	Nome
1	JOELMA LIRA CRUZ
2	FRANCISCA LIMA DA SILVA
3	MARIA MENDES MACENA SOARES MARTINS
4	DÉANE COSTA GAIO SO
5	MARIA JOSÉ CARDOSO RIBEIRO FERNANDES
6	ELISANGELA MARTINS DE LIMA
7	LUCIANA CANDIDA DA SILVA DE BRITO
8	JOSELIA FERNANDES DE SOUSA
9	ARTENIZIA LEONEL DIAS
10	ELENARA LAGO DALANORA
11	RENATO BATISTA DE CASTRO
12	ELIANE CRISTINA PEREIRA SANTOS
13	DIEGO DIAS CARNEIRO
14	LUCIANE BORGES DE SOUZA
15	ELIANE PEREIRA GOMES
16	RENATO ALMEIDA DE OLIVEIRA
17	KÊNIA CINTIA SILVA MATIAS DE FREITAS
18	SHIRLEY BATISTA DA SILVA AGUIAR
19	MARIA SOFIA DIAS SIQUEIRA
20	LUCIANA ALMEIDA MILHOMENS SENDESKI
21	MAILY MARTINS DA CUNHA
22	VALNOYSA FERREIRA DE OLIVEIRA SANTOS
23	CAMILAVICENTE BRAGA
24	LIDIA CRISTINA MURY DE AQUINO SANTOS
25	DENILSON NEVES DA COSTA
26	MILENA PEREIRA DA SILVA OLIVEIRA
27	ROSELENE CARDIM DA SILVA
28	LINDALVA RIBEIRO DA CRUZ HENKE
29	ARNALDO DE SOUSA VIEIRA
30	FRANCIANA DA LUZ MARTINS MAGALHÃES
31	ODETE FREIRE DE SOUZA
32	MARIA DAS GRAÇAS FERREIRA BARBOSA D'ALMEIDA
33	RADIR RIBEIRO COELHO
34	WANDERSON PINHEIRO DA SILVA
35	RHAIRA CRISTINA DE CARVALHO
36	MARY VANIA DA SILVA SOUSA
37	MARIANA ROSA RAMOS DA SILVA
38	MINAIR URIAS FERREIRA
39	EIDI DA SILVA ARAUJO
40	DORIANE ALVES MACENO
41	MANOEL PEREIRA DE SANTANA
42	IRACILDA LUIZA TAVARES
43	MIRIAM MELO NUNES
44	ACATIA CRISTINA LOPES XAVIER
45	SERGIO JOSÉ DA SILVA
46	CARLUCIA TRINDADE LIMA
47	ANA PAULA RODRIGUES DOS SANTOS
48	CRISTINA PELLEGRINO DA TRINDADE
49	LUCIANA RIBEIRO DE CARVALHO
50	MARIA RIBEIRO DA SILVA
51	MARIA SOLANGE DOS SANTOS VIEIRA
52	ADRIANA PEREIRA DA MOTA
53	VICENTE FIGUEREDO VIEIRA NETO
54	ANTONIO HÉLIO DOS SANTOS COSTA
55	GILEADE GLORIA DE JESUS
56	EMILENE FERNANDES DE ANDRADE TOMM
57	CARLIOLENE COELHO MACHADO
58	MARIA DE FÁTIMA MORAIS
59	HANARI SANTOS DE ALMEIDA TAVARES
60	SILVANIA MARTIES LIMA
61	GEILTON VIEIRA DE OLIVEIRA
62	KLEYSER FAYNE RIBEIRO MENDES
63	LOETE DOS SANTOS COSTA LIMA
64	ROSANA MORAIS OLIVEIRA
65	NEUSIVAL BATISTA MENDES
66	MAGDA STAEL DE OLIVEIRA DA SILVA
67	LEONILDA GRIMM
68	JOSE FRANCISCO ROCHA SIMAO

ANEXO III AO DECRETO DE 22 DE JULHO DE 2010.

NÍVEL SUPERIOR

VAGAS DE PORTADORES DE NECESSIDADES ESPECIAIS

Professor - História / Estudos Sociais

Classificação	Nome
1	EULER RUI BARBOSA TAVARES

VAGAS DE AMPLA CONCORRÊNCIA

Professor - Artes Plásticas

Classificação	Nome
1	ADRIANO CARVALHO SATURNINO
2	PABLO MARQUINHO PESSOA PINHEIRO
3	VERUSKA ARAUJO COSTA REIS DEMES
4	GISELLE ALVES DIAS DE SOUSA
5	IZANA WEBER VIEIRA
6	FABIANA APARECIDA GOULART FONSECA
7	NORMA BRUGGER

Professor - Ciências

Classificação	Nome
1	NALBA CYNTHIA GONÇALVES DE ABREU MAGALHÃES
2	CRISTIANA SOAVE
3	SUÉLEN AMÂNCIO
4	MARCOS ANTÔNIO DA SILVA JÚNIOR
5	LISSANDRA LUZIA DUTRA CAMILO
6	OLIVELTON DE SOUZA
7	CHARLES ALBERT GUERRA
8	SOLANGE ALVES OLIVEIRA
9	OTO SABINO DA SILVA NETO
10	NAYANE DA CONCEIÇÃO OLIVEIRA ALVARENGA
11	JOSÉ GERALDO CAMPOS RIOS SERRA

Professor - Dança

Classificação	Nome
1	MÁRCIA REGINA RIBEIRO GOMES
2	GISELE CAMBUÍ TURIBIO
3	LIUBLIANA DA SILVA MOREIRA
4	TATIANE MEIRE MARTINS
5	NARDHA DE FREITAS CALAÇA

Professor - Educação Artística

Classificação	Nome
1	LEONY ALVES DA SILVA

Professor - Educação Física

Classificação	Nome
1	KARLA BIANCA MATIAS FERRARI
2	ANTONIO CHADUD JORGE
3	NADIA DE OLIVEIRA MARTINS
4	ANA CAROLINA CORREIA DA SILVA RABELO
5	JEFFIRSON RAMOS DA SILVA
6	FELIPE MESQUITA DE CARVALHO
7	ROSIANE PEREIRA MARQUES
8	LEILIANE PEREIRA DE SOUZA
9	RAFAEL FERNANDES TAVARES
10	DANIELE GONÇALVES GROSS
11	ANA SÉFORA LOPES SOUSA COUTINHO
12	LUCILENE GOMES DA SILVA
13	PAULO VINÍCIUS SANTOS SULLI LUDUVICE
14	ARIZOMAR DOS SANTOS SOUZA
15	VICTOR OLIVEIRA DE MESQUITA
16	BRUNO DIEGO MACEDO DOS SANTOS
17	RAPHAEL DO NASCIMENTO GENTIL
18	VINICIUS MIGUEL PEREIRA SILVA
19	LEANDRO TELLES DE SOUZA RIBEIRO

20	MICHELE LOBO CASTILHO BARROS
21	REIS FEITOSA DA SILVA
22	EMANOEL MESSIAS FERREIRA MIRANDA
23	ÁDILLA CONSUELLO RODRIGUES FERREIRA
24	NUBIA PELLEGRINO DA TRINDADE
25	ELISABETE ANTONIA PEREIRA
26	IDELCÓPIO ALVES VARANDA
27	MARGYSA THAYMMARA BEZERRA ROSAS
28	IGOR JORGE DE SOUZA SANTOS
29	VINICIUS ALVES
30	SERGIO CAPURRO DA SILVA DOS SANTOS

Professor - Educação Musical

Classificação	Nome
1	AURENICE MILHOMENS DE ARAÚJO
2	VERIDIANA DE CASSIA BARRETO CESARINO
3	THIAGO CARMO OLIVEIRA
4	DIEGO SILVA BRITO
5	CARLOS ROBERTO PEREIRA
6	ADRIANA DOS REIS MARTINS
7	RAIMUNDO VAGNER LEITE DE OLIVEIRA

Professor - Filosofia

Classificação	Nome
1	EDIMILSON RODRIGUES MARINHO
2	EGÍDIO AFONSO WEBLER
3	PAULO BRUNO ROSA GOMES
4	PAULO YSGON ALVES DE MIRANDA

Professor - Geografia / Estudos Sociais

Classificação	Nome
1	MARCELY PEREIRA DA SILVEIRA RODRIGUES
2	CINIRA AIRES MENDES
3	WLISSSES DOS SANTOS CARVALHÉDO

Professor - História / Estudos Sociais

Classificação	Nome
1	DENISE OLIVEIRA GONÇALVES
2	ELIZABETH BEZERRA DE OLIVEIRA
3	HELENA ANDRADE SOUZA MATOS

Professor - Judô

Classificação	Nome
1	RUBENS BATISTA DOS SANTOS JUNIOR
2	HEYNNER RIBEIRO DE ALMEIDA
3	MIGUEL MEDEIROS FERREIRA ALBUQUERQUE
4	AÉCIO LIMA DE BRITO
5	CAROLINE GIMENEZ GRAÇA

Professor - Língua Espanhola

Classificação	Nome
1	PAULO MARIA MARTINS
2	ANA CÁSSIA DE OLIVEIRA
3	JULIANA DE QUEIROZ SILVA
4	AFFONSO CELSO LEAL DE MELLO JR
5	CARLOS MAGNO DA MATA
6	LUCIANA DIAS BITENCOURT
7	LEIDE LENE SANTOS SILVA
8	LARA LUANA SOARES PRIMO
9	RAIMUNDO MOREIRA DE CARVALHO JUNIOR
10	MURILO ALVES LEITE

Professor - Língua Inglesa

Classificação	Nome
1	JOÃO ANTONIO DE SOUZA FILHO
2	WELMA OLIVEIRA DE SOUSA ROSA
3	ELISTÊNIA DA FONSECA BEZERRA
4	PRISCILLA NASCIMENTO MENDES
5	LIGIA CARLOS ROLIM POVOA

6	DORCILENE CAVALCANTE GOMES
Professor - Língua Portuguesa	
Classificação	Nome
1	GILVÂNIA ROSA DE SOUZA
2	JULIANA CRISTINA DE SOUZA CORRÊA
3	ANA LÚCIA PETROCIONE JARDIM
4	RUTH RIBEIRO MARTINS
5	GEANE JOSÉ DA SILVEIRA
6	WANDERLEY FERNANDES DA CRUZ
7	RENATA FERREIRA RIOS
8	IANE DIAS DE OLIVEIRA
9	LUCIANA DE SOUSA MIRANDA GOMES
10	LÍZIA DE OLIVEIRA CARVALHO

Professor - Matemática

Classificação	Nome
1	RAPHAEL MARTINEZ ELEUTERIO DA SILVA
2	LEVINDO FELÍCIO DE OLIVEIRA JÚNIOR
3	WELITON DE FARIAS NASCIMENTO
4	RAPHAEL CANDIDO ALVES
5	LEANDRO ALVES MAIA
6	BRUNO PEREIRA MARTES
7	GRAZIELA BALDESSAR POLLA
8	VALTER FRANCISCO DE ALMEIDA
9	MICHELE CRISTIANE DIEL RAMBO
10	WALTER WALENTINO DA CRUZ

Professor - Música - Composição

Classificação	Nome
1	BRUNO BARRETO AMORIM

Professor - Música - Violoncelo

Classificação	Nome
1	ALEXANDRE GONTIJO CAIXETA

Professor - Orientação Educacional

Classificação	Nome
1	JANSLE FERREIRA DE ARAÚJO
2	CLÁUDIA ALCÂNTARA PREGO DE ARAÚJO
3	SANDRA LEPESQUEUR TORRES BRANQUINHO
4	ROSIMARIA RODRIGUES MELO CARDOSO
5	LUCINEIDE MARIA LIMA DE HOLANDA
6	JOÃO DA SILVA PINTO
7	FRANCISCA ELIZABETH MELO DA CUNHA

Professor - Pedagogia

Classificação	Nome
1	LUZANI CARDOSO BARROS
2	JERRI CRISTIANO TOMM
3	ISAMAR RODRIGUES SILVA ITO
4	DANIELLY DE CASTRO SOARES
5	ELIANE MITTELSTAD MARTINS DE SOUZA
6	HELENARA SOARES SANTOS
7	DERLI RODRIGUES DA SILVA PIOVESAN
8	MARÍLIA JESUS DE OLIVEIRA
9	JANUÁRIO NETO PEREIRA
10	ANGELA MARCIA DE MOURA TEODORO
11	ELIANE RODRIGUES DE SOUZA
12	ELACYNEIVA RODRIGUES ALBUQUERQUE DA CRUZ
13	PAULO CARVALHO
14	MARIA CAROLINA TENORIO DE SOUZA LEAO
15	LUZEANIA BARBOSA DOS REIS
16	SUSIE NASCIMENTO REGO SOARES CORADO
17	ANDRÉIA MARINHO DOS REIS
18	RUTLÉIA RIBEIRO DE SOUZA
19	EVELYN DA SILVA SANTOS
20	ONEIDA CRISTINA GOMES BARCELOS IRIGON

21	DENISE COSTA CARDOSO
22	MAGNO AURELIO GUEDES NASCIMENTO
23	VALDERICE DA MOTA REIS MARTINS
24	DINÉIA WOLNEY COSTA MATHEWS
25	NILVANE SOUSA FERREIRA AGUIAR
26	MARINEIDE FERREIRA DA SILVA GONÇALVES
27	WALDELIZ PEREIRA LIMA BRITO
28	DARLEY CELESTINO DE JESUS
29	NIVEA LIMAS DUARTE DE ALMEIDA
30	RITA DI CÁSSIA BELLA BARTOK MARQUES ARANTES
31	LUCIENE SANTANA DE SOUZA
32	MARIA DE JESUS PINTO DOS SANTOS
33	BENTO PEREIRA LIMA
34	GENESIO ALVES DO NASCIMENTO FILHO
35	MARCILENE RODRIGUES GODOY
36	JOSELIO CHAGAS LIMA
37	GEANE SANTANA ROCHA QUIXABEIRA
38	KÉSIA SILVA BRITO FREIRE BRAZ
39	ALESSANDRA ROSA FERREIRA
40	JOICE EURI MUZY FONSECA
41	MÔNICA ANGELINA DOS SANTOS MARTINS
42	MARCILEY BATISTA DA SILVA
43	MARIA DAS NEVES BATISTA DO NASCIMENTO
44	VALESTON CARDOSO TAVARES
45	LEILIANE DOS SANTOS RODRIGUES
46	QUELCILENE BORGES DOS SANTOS BENTO
47	MARILISA LOUREIRO POSSANI BENINNI
48	GOIACI BORGES DE CARVALHO COSTA
49	ADAIRES RODRIGUES DE SOUSA
50	FATIMA APARECIDA BORGES ALVES
51	LINDOMAR SANTOS
52	REJANE MARTINS DE MORAIS COSTA
53	SANDRA CORADO GLÓRIA RAMOS
54	WESLENY CIRQUEIRA CAVALCANTE SOARES
55	HELENICE BATISTA VENINO
56	EDVALDO LUZ TEIXEIRA
57	WESLAYNY VIEIRA GOES
58	AMILTON JUN IOR DA SILVA
59	MARIA DO SOCORRO CHAVES FERNANDES RABELO
60	IRAMAR HELENA FREITAS ARANTES VIEIRA BARROS
61	LUZIA DOS SANTOS COSTA
62	ADRIANA MARIA BATISTA AMORIM
63	KELYANNE TEIXEIRA REINALDO SOUZA
64	NAYJLA LANE RAMOS GONÇALVES
65	LUCIANA PAIXAO DA SILVA
66	VIVIANE WERMUTH FIGUERAS
67	ANDSON JOSÉ DA SILVA OLIVEIRA
68	MAIRO CANDIDO RODRIGUES
69	DIVINA MÁRCIA B. PINHEIRO VASCONCELOS
70	SÔNIA EDUARDO DE MORAIS
71	MARIA DO PERPETUO SOCORRO DA SILVA FREIRE
72	MARLON SANTOS DE OLIVEIRA BRITO
73	SUELY DA CONCEIÇÃO BARBOSA VILHENA
74	HELBER ALVES SOARES
75	MARIA EVANY RODRIGUES DOS SANTOS
76	MYRLA BEZERRA DE OLIVEIRA
77	FABIANA RODRIGUES DE SOUZA MARTINS
78	JULIANA LOPES DA SILVA
79	MARILENE CAMPELO COELHO CARVALHO
80	MARIA ELI SILVA PEREIRA
81	CIRLENE BENVINDO DE SOUZA
82	LUZINEIDE PEREIRA LIMA MACHADO
83	MADALENA BORBA DE MIRANDA AGUIAR
84	CÁRITAS GOMES DE OLIVEIRA ALMEIDA
85	ELIZANIA QUELHA DE ALMEIDA RODRIGUES
86	GLEIVA GIUVANNUCCI ALVES
87	LEANDRO DE SOUZA VIEIRA
88	ELIZABETH AGUIAR ARAÚJO OLIVEIRA
89	LEIDINALVA SILVA SANTOS
90	RENATA LIMA COSTA MATOS
91	LUANA CRISTINA SANTOS DA SILVA
92	ROMILDA CARDOSO DE AGUIAR
93	REGINA ALVES BARROS
94	ANDREIA BRITO BARROSO
95	LUDMILLA ESTANISLAU AGUIAR CARNEIRO
96	MARIA SANTANA FERREIRA DOS SANTOS MILHOMEM
97	EVANILÇA RIBEIRO PINTO OLIVEIRA



Prefeitura Municipal de Palmas
Secretaria Municipal da Educação

Recebi
04/08/2010
Opinões.

DECLARAÇÃO DE INÍCIO DE ATIVIDADE (CONCURSADA-2010)

37870

Declaro, para fins de comprovação e inclusão em Folha de Pagamento junto à Secretaria de Planejamento e Gestão, que o(a) servidor(a) abaixo qualificado(a) entrou em pleno exercício de suas funções.

Nome Lizia de Oliveira Carvalho	C.P.F.: 009.205.591-58
Cargo: PII-40 Língua Portuguesa	Função: Professora de Séries Finais
Órgão: Secretaria Municipal da Educação	Data do Exercício: 02/08/2010
Descrição do Setor de Lotação: Escola Municipal Henrique Talone Pinheiro	Código do Setor: 29.02.19.00
Dotação Orçamentária 03.2900.12.361.0074.2393	Centro de Custo de Contabilização (Fundeb 60%) código: 29.23.93.05

Diretoria de Recursos Humanos-DIREH
Divisão de Cadastro - DICAD

Atendido em: 04/08/2010

Servidor(a) Responsável

Palmas, 04 de agosto de 2010.

Marília do Socorro Amaral Mascarenhas

Diretora de Organização Escolar



PREFEITURA MUNICIPAL DE PALMAS
SECRETARIA DE PLANEJAMENTO E GESTÃO

**DECLARAÇÃO QUANTO AO EXERCÍCIO OU NÃO DE OUTRO CARGO,
EMPREGO OU FUNÇÃO PÚBLICA.**

Declaro, junto ao município de Palmas - Tocantins, com base no que dispõe o § 2º, do art. 13, da Lei Complementar nº. 008/99, de 16 de novembro de 1999, Estatuto dos Servidores Públicos da Administração Direta e Indireta dos Poderes do Município de Palmas, sob pena de responsabilidade, que:

Não exerço, nem me encontro em disponibilidade, em gozo de aposentadoria, em licença para tratar de interesse particular ou suspensão contratual, nem ocupo nenhum outro cargo, emprego ou função pública neste Estado ou nos seus Municípios, na União, no Distrito Federal, em outro Estado da Federação ou seus Municípios, abrangendo a Administração Direta e Indireta.

Exerço cargo, emprego ou função pública; Encontro-me em disponibilidade, em gozo de aposentadoria, em licença para tratar de interesse particular ou suspensão contratual no cargo, emprego ou função pública mencionados abaixo:

Cargo/Emprego/Função	Órgão	Município	Carga Horária (semanal)	Turno

Palmas, 30 / 07 / 20 10

Lúzia de Oliveira Carvalho.
Assinatura por extenso

C.F.E. UNIVERSIDADE ESTADUAL DE GOIÁS

Diploma registrado nos termos do § 1º do art. 48 da Lei nº 9.394 de 20 de dezembro de 1996, sob o nº 29424. Processo nº 2008/01120014635.

Anápolis, 27 de novembro de 2008

Marilga dos Santos Lacerda
Marilga dos Santos Lacerda

Coodenadora Acadêmica

VISTO

Maria Celeste Ribeiro

Maria Celeste Ribeiro

Coodenadora Geral de Acompanhamento e Registro Acadêmico

refeitura municipal de palmas
AUTENTICAÇÃO
em presente copia conferi com o original
em 30/07/2010
Clécio Alves de Souza
Assistente Administrativo
Mat. 14.056
Clécio



TRIBUNAL DE CONTAS DO ESTADO DO TOCANTINS

A(s) assinatura(s) abaixo garante(m) a autenticidade/validade deste documento.

EDIMILSON LACERDA LOPES

Cargo: COORDENADOR(A) - Matrícula: 236373

Código de Autenticação: 3e7a45b7c0426682ac8bbae5151e1c09 - 09/08/2018 15:03:51